



*Coordinamento Generale Statistico attuariale*

*DC Entrate*

*DC Sistemi informativi e tecnologici*

## **Osservatorio sul Precariato**

Dati sui nuovi rapporti di lavoro

**REPORT MENSILE**

**GENNAIO - GIUGNO 2015**

**A partire dal report di giugno 2015 il campo di osservazione è riferito esclusivamente ai lavoratori dipendenti del settore privato (esclusi i lavoratori domestici e gli operai agricoli) ed ai lavoratori degli Enti pubblici economici. Pertanto, i dati non sono comparabili con quelli pubblicati nei report dei mesi precedenti.**

# Osservatorio sul Precariato

## INDICE

Tab. 1 - RAPPORTI DI LAVORO ATTIVATI NEI MESI DI GENNAIO - GIUGNO DEGLI ANNI 2013, 2014 e 2015

Tab. 2 - CESSAZIONI NEI MESI DI GENNAIO - GIUGNO DEGLI ANNI 2013, 2014 e 2015

Tab. 3 - VARIAZIONE NETTA DEI RAPPORTI DI LAVORO IN ESSERE NEI MESI DI GENNAIO - GIUGNO DEGLI ANNI 2013, 2014 e 2015

Tab. 4a - NUOVI RAPPORTI DI LAVORO ATTIVATI NEI MESI DI GENNAIO - GIUGNO DEGLI ANNI 2013, 2014 e 2015 PER MACRO REGIONE DI LAVORO

Tab. 4b - NUOVI RAPPORTI DI LAVORO ATTIVATI NEI MESI DI GENNAIO - GIUGNO DEGLI ANNI 2013, 2014 e 2015 PER REGIONE DI LAVORO

Tab. 5a - CESSAZIONI NEI MESI DI GENNAIO - GIUGNO DEGLI ANNI 2013, 2014 e 2015 PER MACRO REGIONE DI LAVORO

Tab. 5b - CESSAZIONI NEI MESI DI GENNAIO - GIUGNO DEGLI ANNI 2013, 2014 e 2015 PER REGIONE DI LAVORO

Tab. 6 - NUOVI RAPPORTI DI LAVORO ATTIVATI NEI MESI DI GENNAIO - GIUGNO DEGLI ANNI 2013, 2014 e 2015 PER QUALIFICA PROFESSIONALE

Tab. 7 - NUOVI RAPPORTI DI LAVORO ATTIVATI NEI MESI DI GENNAIO - GIUGNO DEGLI ANNI 2013, 2014 e 2015 PER TIPOLOGIA ORARIA

Tab. 8 - RETRIBUZIONE MEDIA TEORICA LORDA MENSILE DEI RAPPORTI DI LAVORO ATTIVATI NEI MESI DI GENNAIO - GIUGNO DEGLI ANNI 2013, 2014 e 2015

TAB. 9 - NUOVI RAPPORTI DI LAVORO ATTIVATI NEI MESI DI GENNAIO - GIUGNO DEGLI ANNI 2013, 2014 e 2015 PER CLASSE DI RETRIBUZIONE MEDIA TEORICA LORDA MENSILE

TAB. 10 – DISTRIBUZIONE PERCENTUALE DEI NUOVI RAPPORTI DI LAVORO ATTIVATI NEI MESI DI GENNAIO - GIUGNO DEGLI ANNI 2013, 2014 e 2015 PER CLASSE DI RETRIBUZIONE MEDIA TEORICA LORDA MENSILE

Tab. 11 - RAPPORTI DI LAVORO INSTAURATI CON LA FRUIZIONE DELL'ESONERO CONTRIBUTIVO L. 190/2014

Graf. 1 - PERCENTUALE DEI NUOVI RAPPORTI DI LAVORO A TEMPO INDETERMINATO SUL TOTALE DEI RAPPORTI ATTIVATI/VARIATI NEI MESI DI GENNAIO - GIUGNO DEGLI ANNI 2013, 2014 e 2015

GRAF. 2 - PERCENTUALE DEI NUOVI RAPPORTI DI LAVORO A TEMPO INDETERMINATO SUL TOTALE DEI RAPPORTI DI LAVORO ATTIVATI/VARIATI NELL'ULTIMO BIENNIO SU BASE MENSILE

TAB. 12a - VOUCHER VALORE NOMINALE €10 VENDUTI NEI MESI DI GENNAIO - GIUGNO DEGLI ANNI 2013, 2014 e 2015 PER MACRO REGIONE DI VENDITA

TAB. 12b - VOUCHER VALORE NOMINALE €10 VENDUTI NEI MESI DI GENNAIO - GIUGNO DEGLI ANNI 2013, 2014 e 2015 PER REGIONE DI VENDITA

## Osservatorio sul Precariato

Nel primo semestre del 2015 aumenta, rispetto al corrispondente periodo del 2014, il numero di nuovi rapporti di lavoro a tempo indeterminato nel settore privato\* (+252.177), rimangono sostanzialmente stabili i contratti a termine mentre si riducono le assunzioni in apprendistato (-11.500).

Nel primo semestre del 2015 la variazione netta tra i nuovi rapporti di lavoro e le cessazioni, pari rispettivamente a 2.815.242 e 2.177.002, è di 638.240; nello stesso periodo dell'anno precedente è invece stata di 393.658.

Nei primi sei mesi del 2015 le nuove assunzioni a tempo indeterminato nel settore privato stipulate in Italia, rilevate da Inps, sono state 952.359, il 36,0% in più rispetto all'analogo periodo del 2014. Le trasformazioni a tempo indeterminato di rapporti di lavoro a termine, comprese le "trasformazioni" degli apprendisti, sono state 331.917 (l'incremento rispetto allo stesso periodo del 2014 è del 30,6%). Pertanto, la quota di assunzioni con rapporti stabili sul totale dei rapporti di lavoro attivati/variati è passata dal 33,6% dei primi sei mesi del 2014 al 40,8% dei primi sei mesi del 2015.

L'incremento delle assunzioni a tempo indeterminato 2015 su 2014 risulta superiore alla media nazionale in Friuli-Venezia Giulia (+82,9%), in Umbria (+67,0%), nelle Marche (+55,5%), nel Trentino-Alto-Adige (+54,3%), in Emilia-Romagna (+52,6%), in Piemonte (+52,0%), in Liguria (+47,6%), in Veneto (+45,9%), in Lombardia (+41,3%), nel Lazio (+41,0%), in Sardegna (+40,0%) e in Toscana (+38,6%). I risultati peggiori si registrano nelle regioni del Sud: Sicilia (+12,1%), Puglia (+18,8%) e Abruzzo (+19,4%).

La distribuzione dei nuovi rapporti di lavoro per qualifica presenta, nel periodo 2015 in esame rispetto al 2014, un leggero aumento della quota di impiegati, che passa dal 22,6% al 23,6%.

In aumento anche il lavoro full time rispetto al part time: i nuovi rapporti di lavoro a tempo pieno rappresentano il 63,4% del totale delle nuove assunzioni nei primi sei mesi del 2015, in aumento di 1,1 punti percentuali rispetto allo stesso periodo del 2014.

Nel primo semestre del 2015, rispetto al corrispondente periodo dell'anno precedente, il peso dei nuovi rapporti di lavoro con retribuzioni mensili inferiori a 1.000 euro diminuisce di 1,0 punti, passando dal 6,3% al 5,3%; analoga diminuzione si riscontra nella fascia retributiva immediatamente superiore (1.001-1.250 euro), la cui incidenza passa dall'8,8% del 2014 all'8,1% del 2015. Risulta sostanzialmente stabile il peso dei nuovi rapporti di lavoro con retribuzioni comprese nella fascia superiore (1.251-1.500 euro e 2.501-3.000), mentre aumenta di circa il 2% il numero dei rapporti che si collocano nelle fasce retributive che vanno da 1.501 a 2.500 euro.

Nel primo semestre del 2015 risultano venduti 49.896.489 voucher destinati al pagamento delle prestazioni di lavoro accessorio, del valore nominale di 10 euro, con un incremento, rispetto al corrispondente periodo del 2014, pari al 74,7%, con punte del 95,2% e dell'85,3% rispettivamente nelle regioni insulari e in quelle meridionali del Paese.

**\* A partire dall'aggiornamento di giugno 2015 il campo di osservazione è riferito esclusivamente ai lavoratori dipendenti del settore privato (esclusi i lavoratori domestici e gli operai agricoli) e degli Enti pubblici economici. Pertanto, a partire dal report di giugno 2015, i dati non sono comparabili con quelli pubblicati nei report dei mesi precedenti.**

**TAB. 1 – RAPPORTI DI LAVORO\* ATTIVATI NEI MESI DI GENNAIO - GIUGNO DEGLI ANNI 2013, 2014 E 2015**

|   | 2013             | gen - giu        |                  | gen - giu 2014 su 2013 |               | gen - giu 2015 su 2014 |              |  |
|---|------------------|------------------|------------------|------------------------|---------------|------------------------|--------------|--|
|   |                  | 2014             | 2015             | variazione assoluta    | variazione %  | variazione assoluta    | variazione % |  |
| <b>A. NUOVI RAPPORTI DI LAVORO</b>                                |                  |                  |                  |                        |               |                        |              |  |
| A1. Assunzioni a tempo indeterminato                              | 726.704          | 700.182          | 952.359          | -26.522                | -3,6%         | 252.177                | 36,0%        |  |
| A2. Assunzioni a termine  | 1.594.143        | 1.756.935        | 1.748.425        | 162.792                | 10,2%         | -8.510                 | -0,5%        |  |
| A3. Assunzioni in apprendistato                                   | 121.957          | 125.958          | 114.458          | 4.001                  | 3,3%          | -11.500                | -9,1%        |  |
| <b>TOTALE</b>   | <b>2.442.804</b> | <b>2.583.075</b> | <b>2.815.242</b> | <b>140.271</b>         | <b>5,7%</b>   | <b>232.167</b>         | <b>9,0%</b>  |  |
| <b>B. VARIAZIONI CONTRATTUALI DI RAPPORTI DI LAVORO ESISTENTI</b> |                  |                  |                  |                        |               |                        |              |  |
| B1. Trasformazioni a tempo indeterminato di rapporti a termine    | 277.090          | 206.955          | 277.022          | -70.135                | -25,3%        | 70.067                 | 33,9%        |  |
| B2. Apprendisti trasformati a tempo indeterminato                 | 47.521           | 47.273           | 54.895           | -248                   | -0,5%         | 7.622                  | 16,1%        |  |
| <b>TOTALE</b>   | <b>324.611</b>   | <b>254.228</b>   | <b>331.917</b>   | <b>-70.383</b>         | <b>-21,7%</b> | <b>77.689</b>          | <b>30,6%</b> |  |

Fonte: INPS - elaborazione al 10 Agosto 2015

**Campo di osservazione: archivi UNIEMENS dei lavoratori dipendenti privati esclusi lavoratori domestici e operai agricoli. Sono compresi i lavoratori degli enti pubblici economici.**

N.B.: i dati 2015 sono provvisori, in quanto le aziende, con la denuncia del mese di luglio possono integrare i dati di competenza relativi a giugno. Inoltre, i dati 2015 , 2014 e 2013 possono subire variazioni per effetto di rettifiche effettuate dalle aziende ovvero di accertamenti realizzati dall'INPS.

\* Sono stati rilevati tutti i rapporti di lavoro attivati nel periodo, anche quelli in capo ad uno stesso lavoratore, con riguardo a tutte le tipologie di lavoro subordinato, incluso il lavoro somministrato e il lavoro intermittente.



## Osservatorio sul Precariato

TAB. 2 – CESSAZIONI\* NEI MESI DI GENNAIO - GIUGNO DEGLI ANNI 2013, 2014 E 2015

|                                  | gen - giu        |                  |                  | gen - giu 2014 su 2013 |              | gen - giu 2015 su 2014 |              |
|----------------------------------|------------------|------------------|------------------|------------------------|--------------|------------------------|--------------|
|                                  | 2013             | 2014             | 2015             | variazione assoluta    | variazione % | variazione assoluta    | variazione % |
| Cessazioni a tempo indeterminato | 845.843          | 801.160          | 816.090          | -44.683                | -5,3%        | 14.930                 | 1,9%         |
| Cessazioni di apprendisti        | 73.644           | 71.325           | 71.445           | -2.319                 | -3,1%        | 120                    | 0,2%         |
| Cessazione di rapporti a termine | 1.237.531        | 1.316.932        | 1.289.467        | 79.401                 | 6,4%         | -27.465                | -2,1%        |
| <b>TOTALE</b>                    | <b>2.157.018</b> | <b>2.189.417</b> | <b>2.177.002</b> | <b>32.399</b>          | <b>1,5%</b>  | <b>-12.415</b>         | <b>-0,6%</b> |

Fonte: INPS - elaborazione al 10 Agosto 2015

**Campo di osservazione: archivi UNIEMENS dei lavoratori dipendenti privati esclusi lavoratori domestici e operai agricoli. Sono compresi i lavoratori degli enti pubblici economici.**

N.B.: i dati 2015 sono provvisori, in quanto le aziende, con la denuncia del mese di luglio possono integrare i dati di competenza relativi a giugno. Inoltre, i dati 2015, 2014 e 2013 possono subire variazioni per effetto di rettifiche effettuate dalle aziende ovvero di accertamenti realizzati dall'INPS.

\* Sono stati rilevati tutti i rapporti di lavoro attivati nel periodo, anche quelli in capo ad uno stesso lavoratore, con riguardo a tutte le tipologie di lavoro subordinato, incluso il lavoro somministrato e il lavoro intermittente.

TAB. 3 – VARIAZIONE NETTA DEI RAPPORTI DI LAVORO\* IN ESSERE NEI MESI DI GENNAIO - GIUGNO DEGLI ANNI 2013, 2014 E 2015

|  | gen - giu      |                |                | gen - giu 2014 su 2013 |               | gen - giu 2015 su 2014 |               |
|--|----------------|----------------|----------------|------------------------|---------------|------------------------|---------------|
|  | 2013           | 2014           | 2015           | variazione assoluta    | variazione %  | variazione assoluta    | variazione %  |
| <b>TOTALE RAPPORTI DI LAVORO SUBORDINATO</b>                   |                |                |                |                        |               |                        |               |
| (+) Nuovi rapporti di lavoro**                                 | 2.442.804      | 2.583.075      | 2.815.242      | 140.271                | 5,7%          | 232.167                | 9,0%          |
| (-) Cessazioni di rapporti di lavoro                           | 2.157.018      | 2.189.417      | 2.177.002      | 32.399                 | 1,5%          | -12.415                | -0,6%         |
| <b>Variazione Netta</b>  | <b>285.786</b> | <b>393.658</b> | <b>638.240</b> | <b>107.872</b>         | <b>37,7%</b>  | <b>244.582</b>         | <b>62,1%</b>  |
|  | 2013           | 2014           | 2015           | variazione assoluta    | variazione %  | variazione assoluta    | variazione %  |
| <b>RAPPORTI DI LAVORO A TEMPO INDETERMINATO</b>                |                |                |                |                        |               |                        |               |
| (+) Nuovi rapporti di lavoro                                   | 726.704        | 700.182        | 952.359        | -26.522                | -3,6%         | 252.177                | 36,0%         |
| (+) Trasformazioni a tempo indeterminato di rapporti a termine | 277.090        | 206.955        | 277.022        | -70.135                | -25,3%        | 70.067                 | 33,9%         |
| (+) Apprendisti trasformati a tempo indeterminato              | 47.521         | 47.273         | 54.895         | -248                   | -0,5%         | 7.622                  | 16,1%         |
| (-) Cessazioni   | 845.843        | 801.160        | 816.090        | -44.683                | -5,3%         | 14.930                 | 1,9%          |
| <b>Variazione Netta</b>  | <b>205.472</b> | <b>153.250</b> | <b>468.186</b> | <b>-52.222</b>         | <b>-25,4%</b> | <b>314.936</b>         | <b>205,5%</b> |

Fonte: INPS - elaborazione al 10 Agosto 2015

**Campo di osservazione: archivi UNIEMENS dei lavoratori dipendenti privati esclusi lavoratori domestici e operai agricoli. Sono compresi i lavoratori degli enti pubblici economici.**

N.B.: i dati 2015 sono provvisori, in quanto le aziende, con la denuncia del mese di luglio possono integrare i dati di competenza relativi a giugno. Inoltre, i dati 2015 , 2014 e 2013 possono subire variazioni per effetto di rettifiche effettuate dalle aziende ovvero di accertamenti realizzati dall'INPS.

\* Sono stati rilevati tutti i rapporti di lavoro attivati nel periodo, anche quelli in capo ad uno stesso lavoratore, con riguardo a tutte le tipologie di lavoro subordinato, incluso il lavoro somministrato e il lavoro intermittente.

\*\* Il dato dei nuovi rapporti non include le conversioni dei rapporti a termine e le trasformazioni dei rapporti di apprendistato.

Tab. 4a – NUOVI RAPPORTI DI LAVORO\* ATTIVATI NEI MESI DI GENNAIO - GIUGNO DEGLI ANNI 2013, 2014 E 2015 PER MACRO REGIONE DI LAVORO

| Area Geografica | Assunzioni a tempo indeterminato |                |                | Assunzioni a termine |                  |                  | Assunzioni in apprendistato |                |                | Complesso Assunzioni |                  |                  | Assunzioni tempo indet. | Complesso Assunzioni |
|-----------------|----------------------------------|----------------|----------------|----------------------|------------------|------------------|-----------------------------|----------------|----------------|----------------------|------------------|------------------|-------------------------|----------------------|
|                 | gen - giu                        |                |                | gen - giu            |                  |                  | gen - giu                   |                |                | gen - giu            |                  |                  | 2015/2014               | 2015/2014            |
|                 | 2013                             | 2014           | 2015           | 2013                 | 2014             | 2015             | 2013                        | 2014           | 2015           | 2013                 | 2014             | 2015             | %                       | %                    |
| NORD-OVEST      | 194.849                          | 183.538        | 263.675        | 471.481              | 535.123          | 558.329          | 36.094                      | 38.434         | 31.821         | 702.424              | 757.095          | 853.825          | 43,7%                   | 12,8%                |
| NORD-EST        | 114.681                          | 105.367        | 160.123        | 339.093              | 376.238          | 378.311          | 32.151                      | 33.425         | 37.585         | 485.925              | 515.030          | 576.019          | 52,0%                   | 11,8%                |
| CENTRO          | 145.703                          | 142.726        | 203.728        | 370.376              | 405.478          | 392.904          | 32.258                      | 32.768         | 27.655         | 548.337              | 580.972          | 624.287          | 42,7%                   | 7,5%                 |
| SUD             | 188.916                          | 190.053        | 232.690        | 288.846              | 308.312          | 294.769          | 15.092                      | 15.226         | 12.078         | 492.854              | 513.591          | 539.537          | 22,4%                   | 5,1%                 |
| ISOLE           | 81.822                           | 77.825         | 91.417         | 123.932              | 131.066          | 123.457          | 6.349                       | 6.051          | 5.294          | 212.103              | 214.942          | 220.168          | 17,5%                   | 2,4%                 |
| ESTERO**        | 733                              | 673            | 726            | 415                  | 718              | 655              | 13                          | 54             | 25             | 1.161                | 1.445            | 1.406            | 7,9%                    | -2,7%                |
| <b>TOTALE</b>   | <b>726.704</b>                   | <b>700.182</b> | <b>952.359</b> | <b>1.594.143</b>     | <b>1.756.935</b> | <b>1.748.425</b> | <b>121.957</b>              | <b>125.958</b> | <b>114.458</b> | <b>2.442.804</b>     | <b>2.583.075</b> | <b>2.815.242</b> | <b>36,0%</b>            | <b>9,0%</b>          |

Fonte: INPS - elaborazione al 10 Agosto 2015

**Campo di osservazione: archivi UNIEMENS dei lavoratori dipendenti privati esclusi lavoratori domestici e operai agricoli. Sono compresi i lavoratori degli enti pubblici economici.**

N.B.: i dati 2015 sono provvisori, in quanto le aziende, con la denuncia del mese di luglio possono integrare i dati di competenza relativi a giugno. Inoltre, i dati 2015, 2014 e 2013 possono subire variazioni per effetto di rettifiche effettuate dalle aziende ovvero di accertamenti realizzati dall'INPS.

\* Sono stati rilevati tutti i rapporti di lavoro attivati nel periodo, anche quelli in capo ad uno stesso lavoratore, con riguardo a tutte le tipologie di lavoro subordinato, incluso il lavoro somministrato e il lavoro intermittente.

\*\* Per il 2015 comprende anche i rapporti di lavoro non localizzabili per incompletezza delle informazioni.

Tab. 4b – NUOVI RAPPORTI DI LAVORO\* ATTIVATI NEI MESI DI GENNAIO - GIUGNO DEGLI ANNI 2013, 2014 E 2015 PER REGIONE DI LAVORO

| Area Geografica       | Assunzioni a tempo indeterminato |                |                | Assunzioni a termine |                  |                  | Assunzioni in apprendistato |                |                | Complesso Assunzioni |                  |                  | Assunzioni tempo indet. | Complesso Assunzioni |
|-----------------------|----------------------------------|----------------|----------------|----------------------|------------------|------------------|-----------------------------|----------------|----------------|----------------------|------------------|------------------|-------------------------|----------------------|
|                       | gen - giu                        |                |                | gen - giu            |                  |                  | gen - giu                   |                |                | gen - giu            |                  |                  | 2015/2014               | 2015/2014            |
|                       | 2013                             | 2014           | 2015           | 2013                 | 2014             | 2015             | 2013                        | 2014           | 2015           | 2013                 | 2014             | 2015             | %                       | %                    |
| PIEMONTE              | 35.286                           | 34.463         | 52.380         | 106.830              | 119.557          | 121.136          | 9.786                       | 10.214         | 8.539          | 151.902              | 164.234          | 182.055          | 52,0%                   | 10,9%                |
| VALLE D'AOSTA         | 1.577                            | 1.423          | 1.783          | 3.966                | 4.279            | 3.641            | 480                         | 478            | 596            | 6.023                | 6.180            | 6.020            | 25,3%                   | -2,6%                |
| LIGURIA               | 14.871                           | 13.525         | 19.967         | 49.369               | 53.254           | 48.149           | 4.960                       | 5.070          | 4.321          | 69.200               | 71.849           | 72.437           | 47,6%                   | 0,8%                 |
| LOMBARDIA             | 143.115                          | 134.127        | 189.545        | 311.316              | 358.033          | 385.403          | 20.868                      | 22.672         | 18.365         | 475.299              | 514.832          | 593.313          | 41,3%                   | 15,2%                |
| TRENTINO ALTO ADIGE   | 10.160                           | 8.980          | 13.853         | 30.245               | 31.687           | 32.059           | 2.400                       | 2.608          | 3.275          | 42.805               | 43.275           | 49.187           | 54,3%                   | 13,7%                |
| VENETO                | 51.399                           | 46.984         | 68.538         | 130.198              | 149.551          | 156.281          | 13.558                      | 14.691         | 15.322         | 195.155              | 211.226          | 240.141          | 45,9%                   | 13,7%                |
| FRIULI VENEZIA GIULIA | 9.265                            | 7.758          | 14.186         | 32.815               | 36.575           | 36.168           | 2.399                       | 2.564          | 2.309          | 44.479               | 46.897           | 52.663           | 82,9%                   | 12,3%                |
| EMILIA ROMAGNA        | 43.857                           | 41.645         | 63.546         | 145.835              | 158.425          | 153.803          | 13.794                      | 13.562         | 16.679         | 203.486              | 213.632          | 234.028          | 52,6%                   | 9,5%                 |
| TOSCANA               | 45.241                           | 45.121         | 62.517         | 110.990              | 122.848          | 118.746          | 11.120                      | 11.367         | 10.912         | 167.351              | 179.336          | 192.175          | 38,6%                   | 7,2%                 |
| UMBRIA                | 7.875                            | 6.619          | 11.056         | 19.921               | 21.998           | 20.556           | 2.508                       | 2.579          | 2.066          | 30.304               | 31.196           | 33.678           | 67,0%                   | 8,0%                 |
| MARCHE                | 14.925                           | 12.742         | 19.810         | 50.621               | 53.824           | 50.296           | 4.726                       | 4.968          | 4.949          | 70.272               | 71.534           | 75.055           | 55,5%                   | 4,9%                 |
| LAZIO                 | 77.662                           | 78.244         | 110.345        | 188.844              | 206.808          | 203.306          | 13.904                      | 13.854         | 9.728          | 280.410              | 298.906          | 323.379          | 41,0%                   | 8,2%                 |
| ABRUZZO               | 19.799                           | 20.271         | 24.199         | 43.521               | 48.606           | 46.947           | 2.050                       | 2.108          | 1.793          | 65.370               | 70.985           | 72.939           | 19,4%                   | 2,8%                 |
| MOLISE                | 4.110                            | 3.860          | 4.815          | 5.440                | 6.092            | 5.312            | 234                         | 216            | 138            | 9.784                | 10.168           | 10.265           | 24,7%                   | 1,0%                 |
| CAMPANIA              | 85.733                           | 87.030         | 109.364        | 105.610              | 111.938          | 106.448          | 5.495                       | 5.593          | 4.622          | 196.838              | 204.561          | 220.434          | 25,7%                   | 7,8%                 |
| PUGLIA                | 53.652                           | 52.125         | 61.914         | 97.726               | 103.480          | 95.093           | 4.793                       | 4.848          | 3.725          | 156.171              | 160.453          | 160.732          | 18,8%                   | 0,2%                 |
| BASILICATA            | 7.118                            | 6.845          | 8.599          | 13.176               | 13.623           | 18.320           | 520                         | 652            | 487            | 20.814               | 21.120           | 27.406           | 25,6%                   | 29,8%                |
| CALABRIA              | 18.504                           | 19.922         | 23.799         | 23.373               | 24.573           | 22.649           | 2.000                       | 1.809          | 1.313          | 43.877               | 46.304           | 47.761           | 19,5%                   | 3,1%                 |
| SICILIA               | 64.900                           | 62.863         | 70.474         | 82.286               | 89.599           | 86.022           | 5.099                       | 4.924          | 4.073          | 152.285              | 157.386          | 160.569          | 12,1%                   | 2,0%                 |
| SARDEGNA              | 16.922                           | 14.962         | 20.943         | 41.646               | 41.467           | 37.435           | 1.250                       | 1.127          | 1.221          | 59.818               | 57.556           | 59.599           | 40,0%                   | 3,5%                 |
| <b>ITALIA</b>         | <b>725.971</b>                   | <b>699.509</b> | <b>951.633</b> | <b>1.593.728</b>     | <b>1.756.217</b> | <b>1.747.770</b> | <b>121.944</b>              | <b>125.904</b> | <b>114.433</b> | <b>2.441.643</b>     | <b>2.581.630</b> | <b>2.813.836</b> | <b>36,0%</b>            | <b>9,0%</b>          |
| ESTERO**              | 733                              | 673            | 726            | 415                  | 718              | 655              | 13                          | 54             | 25             | 1.161                | 1.445            | 1.406            | 7,9%                    | -2,7%                |
| <b>ESTERO</b>         | <b>733</b>                       | <b>673</b>     | <b>726</b>     | <b>415</b>           | <b>718</b>       | <b>655</b>       | <b>13</b>                   | <b>54</b>      | <b>25</b>      | <b>1.161</b>         | <b>1.445</b>     | <b>1.406</b>     | <b>7,9%</b>             | <b>-2,7%</b>         |
| <b>TOTALE</b>         | <b>726.704</b>                   | <b>700.182</b> | <b>952.359</b> | <b>1.594.143</b>     | <b>1.756.935</b> | <b>1.748.425</b> | <b>121.957</b>              | <b>125.958</b> | <b>114.458</b> | <b>2.442.804</b>     | <b>2.583.075</b> | <b>2.815.242</b> | <b>36,0%</b>            | <b>9,0%</b>          |

Vedi Fonte, Campo di Osservazione e Note nella tabella 4a



TAB. 5a – CESSAZIONI\* NEI MESI DI GENNAIO - GIUGNO DEGLI ANNI 2013, 2014 E 2015 PER MACRO REGIONE DI LAVORO

| Area Geografica | Cessazioni a tempo indeterminato |                |                | Cessazioni di apprendisti |               |               | Cessazione di rapporti a termine |                  |                  | Complesso Cessazioni |                  |                  | Cessazioni tempo indet. | Complesso Cessazioni |
|-----------------|----------------------------------|----------------|----------------|---------------------------|---------------|---------------|----------------------------------|------------------|------------------|----------------------|------------------|------------------|-------------------------|----------------------|
|                 | gen - giu                        |                |                | gen - giu                 |               |               | gen - giu                        |                  |                  | gen - giu            |                  |                  | 2015/2014               | 2015/2014            |
|                 | 2013                             | 2014           | 2015           | 2013                      | 2014          | 2015          | 2013                             | 2014             | 2015             | 2013                 | 2014             | 2015             | %                       | %                    |
| NORD-OVEST      | 232.990                          | 227.559        | 236.475        | 21.088                    | 20.519        | 20.943        | 368.844                          | 402.815          | 406.816          | 622.922              | 650.893          | 664.234          | 3,9%                    | 2,0%                 |
| NORD-EST        | 155.304                          | 148.063        | 156.248        | 18.745                    | 18.310        | 19.642        | 251.438                          | 264.399          | 268.852          | 425.487              | 430.772          | 444.742          | 5,5%                    | 3,2%                 |
| CENTRO          | 173.084                          | 163.442        | 166.463        | 19.087                    | 18.672        | 18.287        | 302.500                          | 319.255          | 302.755          | 494.671              | 501.369          | 487.505          | 1,8%                    | -2,8%                |
| SUD             | 194.597                          | 184.467        | 181.123        | 9.952                     | 9.792         | 8.879         | 221.770                          | 232.344          | 220.364          | 426.319              | 426.603          | 410.366          | -1,8%                   | -3,8%                |
| ISOLE           | 89.231                           | 76.905         | 74.936         | 4.765                     | 4.015         | 3.679         | 92.511                           | 97.651           | 90.120           | 186.507              | 178.571          | 168.735          | -2,6%                   | -5,5%                |
| ESTERO**        | 637                              | 724            | 845            | 7                         | 17            | 15            | 468                              | 468              | 560              | 1.112                | 1.209            | 1.420            | 16,7%                   | 17,5%                |
| <b>TOTALE</b>   | <b>845.843</b>                   | <b>801.160</b> | <b>816.090</b> | <b>73.644</b>             | <b>71.325</b> | <b>71.445</b> | <b>1.237.531</b>                 | <b>1.316.932</b> | <b>1.289.467</b> | <b>2.157.018</b>     | <b>2.189.417</b> | <b>2.177.002</b> | <b>1,9%</b>             | <b>-0,6%</b>         |

Fonte: INPS - elaborazione al 10 Agosto 2015

**Campo di osservazione: archivi UNIEMENS dei lavoratori dipendenti privati esclusi lavoratori domestici e operai agricoli. Sono compresi i lavoratori degli enti pubblici economici.**

N.B.: i dati 2015 sono provvisori, in quanto le aziende, con la denuncia del mese di luglio possono integrare i dati di competenza relativi a giugno. Inoltre, i dati 2015 , 2014 e 2013 possono subire variazioni per effetto di rettifiche effettuate dalle aziende ovvero di accertamenti realizzati dall'INPS.

\* Sono stati rilevati tutti i rapporti di lavoro attivati nel periodo, anche quelli in capo ad uno stesso lavoratore, con riguardo a tutte le tipologie di lavoro subordinato, incluso il lavoro somministrato e il lavoro intermittente.

\*\* Per il 2015 comprende anche i rapporti di lavoro non localizzabili per incompletezza delle informazioni.

TAB. 5b – CESSAZIONI\* NEI MESI DI GENNAIO - GIUGNO DEGLI ANNI 2013, 2014 E 2015 PER REGIONE DI LAVORO

| Area Geografica       | Cessazioni a tempo indeterminato |                |                | Cessazioni di apprendisti |               |               | Cessazione di rapporti a termine |                  |                  | Complesso Cessazioni |                  |                  | Cessazioni tempo indet. | Complesso Cessazioni |
|-----------------------|----------------------------------|----------------|----------------|---------------------------|---------------|---------------|----------------------------------|------------------|------------------|----------------------|------------------|------------------|-------------------------|----------------------|
|                       | gen - giu                        |                |                | gen - giu                 |               |               | gen - giu                        |                  |                  | gen - giu            |                  |                  | 2015/2014               | 2015/2014            |
|                       | 2013                             | 2014           | 2015           | 2013                      | 2014          | 2015          | 2013                             | 2014             | 2015             | 2013                 | 2014             | 2015             | %                       | %                    |
| PIEMONTE              | 47.045                           | 45.672         | 47.803         | 6.118                     | 5.802         | 5.784         | 84.158                           | 91.618           | 89.054           | 137.321              | 143.092          | 142.641          | 4,7%                    | -0,3%                |
| VALLE D'AOSTA         | 1.651                            | 1.337          | 1.350          | 483                       | 369           | 639           | 4.187                            | 4.144            | 3.451            | 6.321                | 5.850            | 5.440            | 1,0%                    | -7,0%                |
| LIGURIA               | 18.415                           | 16.815         | 16.523         | 3.034                     | 2.818         | 2.507         | 35.023                           | 37.194           | 33.662           | 56.472               | 56.827           | 52.692           | -1,7%                   | -7,3%                |
| LOMBARDIA             | 165.879                          | 163.735        | 170.799        | 11.453                    | 11.530        | 12.013        | 245.476                          | 269.859          | 280.649          | 422.808              | 445.124          | 463.461          | 4,3%                    | 4,1%                 |
| TRENTINO ALTO ADIGE   | 14.380                           | 12.329         | 13.152         | 1.514                     | 1.644         | 2.512         | 25.560                           | 24.890           | 25.617           | 41.454               | 38.863           | 41.281           | 6,7%                    | 6,2%                 |
| VENETO                | 69.141                           | 65.765         | 69.010         | 8.143                     | 7.882         | 8.061         | 92.294                           | 100.311          | 107.141          | 169.578              | 173.958          | 184.212          | 4,9%                    | 5,9%                 |
| FRIULI VENEZIA GIULIA | 13.829                           | 13.275         | 13.847         | 1.422                     | 1.379         | 1.366         | 24.749                           | 25.345           | 25.730           | 40.000               | 39.999           | 40.943           | 4,3%                    | 2,4%                 |
| EMILIA ROMAGNA        | 57.954                           | 56.694         | 60.239         | 7.666                     | 7.405         | 7.703         | 108.835                          | 113.853          | 110.364          | 174.455              | 177.952          | 178.306          | 6,3%                    | 0,2%                 |
| TOSCANA               | 53.846                           | 51.325         | 54.745         | 6.597                     | 6.259         | 6.113         | 77.616                           | 84.177           | 82.542           | 138.059              | 141.761          | 143.400          | 6,7%                    | 1,2%                 |
| UMBRIA                | 11.472                           | 9.867          | 9.702          | 1.713                     | 1.531         | 1.444         | 14.692                           | 15.551           | 14.960           | 27.877               | 26.949           | 26.106           | -1,7%                   | -3,1%                |
| MARCHE                | 21.739                           | 19.462         | 19.182         | 2.746                     | 2.651         | 2.499         | 37.456                           | 37.930           | 35.852           | 61.941               | 60.043           | 57.533           | -1,4%                   | -4,2%                |
| LAZIO                 | 86.027                           | 82.788         | 82.834         | 8.031                     | 8.231         | 8.231         | 172.736                          | 181.597          | 169.401          | 266.794              | 272.616          | 260.466          | 0,1%                    | -4,5%                |
| ABRUZZO               | 20.836                           | 20.257         | 18.085         | 1.196                     | 1.253         | 1.190         | 32.245                           | 33.705           | 35.656           | 54.277               | 55.215           | 54.931           | -10,7%                  | -0,5%                |
| MOLISE                | 4.128                            | 3.672          | 3.610          | 182                       | 181           | 124           | 3.833                            | 4.151            | 3.793            | 8.143                | 8.004            | 7.527            | -1,7%                   | -6,0%                |
| CAMPANIA              | 83.613                           | 83.116         | 82.657         | 3.486                     | 3.648         | 3.434         | 85.476                           | 89.239           | 81.198           | 172.575              | 176.003          | 167.289          | -0,6%                   | -5,0%                |
| PUGLIA                | 57.790                           | 51.188         | 51.298         | 3.319                     | 3.004         | 2.617         | 73.871                           | 76.687           | 70.541           | 134.980              | 130.879          | 124.456          | 0,2%                    | -4,9%                |
| BASILICATA            | 6.872                            | 6.087          | 6.377          | 419                       | 394           | 358           | 10.137                           | 10.475           | 12.228           | 17.428               | 16.956           | 18.963           | 4,8%                    | 11,8%                |
| CALABRIA              | 21.358                           | 20.147         | 19.096         | 1.350                     | 1.312         | 1.156         | 16.208                           | 18.087           | 16.948           | 38.916               | 39.546           | 37.200           | -5,2%                   | -5,9%                |
| SICILIA               | 71.232                           | 61.175         | 58.761         | 3.994                     | 3.371         | 3.104         | 65.685                           | 71.756           | 66.150           | 140.911              | 136.302          | 128.015          | -3,9%                   | -6,1%                |
| SARDEGNA              | 17.999                           | 15.730         | 16.175         | 771                       | 644           | 575           | 26.826                           | 25.895           | 23.970           | 45.596               | 42.269           | 40.720           | 2,8%                    | -3,7%                |
| <b>ITALIA</b>         | <b>845.206</b>                   | <b>800.436</b> | <b>815.245</b> | <b>73.637</b>             | <b>71.308</b> | <b>71.430</b> | <b>1.237.063</b>                 | <b>1.316.464</b> | <b>1.288.907</b> | <b>2.155.906</b>     | <b>2.188.208</b> | <b>2.175.582</b> | <b>1,9%</b>             | <b>-0,6%</b>         |
| ESTERO**              | 637                              | 724            | 845            | 7                         | 17            | 15            | 468                              | 468              | 560              | 1.112                | 1.209            | 1.420            | 16,7%                   | 17,5%                |
| <b>ESTERO</b>         | <b>637</b>                       | <b>724</b>     | <b>845</b>     | <b>7</b>                  | <b>17</b>     | <b>15</b>     | <b>468</b>                       | <b>468</b>       | <b>560</b>       | <b>1.112</b>         | <b>1.209</b>     | <b>1.420</b>     | <b>16,7%</b>            | <b>17,5%</b>         |
| <b>TOTALE</b>         | <b>845.843</b>                   | <b>801.160</b> | <b>816.090</b> | <b>73.644</b>             | <b>71.325</b> | <b>71.445</b> | <b>1.237.531</b>                 | <b>1.316.932</b> | <b>1.289.467</b> | <b>2.157.018</b>     | <b>2.189.417</b> | <b>2.177.002</b> | <b>1,9%</b>             | <b>-0,6%</b>         |

Vedi Fonte, Campo di Osservazione e Note nella tabella 5a

**TAB. 6 – NUOVI RAPPORTI DI LAVORO\* ATTIVATI NEI MESI DI GENNAIO - GIUGNO DEGLI ANNI 2013, 2014 E 2015 PER QUALIFICA PROFESSIONALE**

| Qualifica     | Assunzioni a tempo indeterminato |                |                | Assunzioni a termine |                  |                  | Assunzioni in apprendistato |                |                | Complesso Assunzioni |                  |                  |
|---------------|----------------------------------|----------------|----------------|----------------------|------------------|------------------|-----------------------------|----------------|----------------|----------------------|------------------|------------------|
|               | gen - giu                        |                |                | gen - giu            |                  |                  | gen - giu                   |                |                | gen - giu            |                  |                  |
|               | 2013                             | 2014           | 2015           | 2013                 | 2014             | 2015             | 2013                        | 2014           | 2015           | 2013                 | 2014             | 2015             |
| OPERAI        | 549.710                          | 535.374        | 696.545        | 1.197.627            | 1.320.218        | 1.322.859        |                             |                |                | 1.747.337            | 1.855.592        | 2.019.404        |
| IMPIEGATI     | 165.324                          | 152.329        | 242.487        | 393.021              | 432.866          | 421.282          |                             |                |                | 558.345              | 585.195          | 663.769          |
| APPRENDISTI   |                                  |                |                |                      |                  |                  | 121.957                     | 125.958        | 114.458        | 121.957              | 125.958          | 114.458          |
| QUADRI        | 7.256                            | 8.200          | 8.567          | 1.502                | 1.606            | 1.878            |                             |                |                | 8.758                | 9.806            | 10.445           |
| DIRIGENTI     | 3.566                            | 3.479          | 3.569          | 636                  | 662              | 672              |                             |                |                | 4.202                | 4.141            | 4.241            |
| ALTRO         | 848                              | 800            | 1.191          | 1.357                | 1.583            | 1.734            |                             |                |                | 2.205                | 2.383            | 2.925            |
| <b>TOTALE</b> | <b>726.704</b>                   | <b>700.182</b> | <b>952.359</b> | <b>1.594.143</b>     | <b>1.756.935</b> | <b>1.748.425</b> | <b>121.957</b>              | <b>125.958</b> | <b>114.458</b> | <b>2.442.804</b>     | <b>2.583.075</b> | <b>2.815.242</b> |

Fonte: INPS - elaborazione al 10 Agosto 2015

**Campo di osservazione: archivi UNIEMENS dei lavoratori dipendenti privati esclusi lavoratori domestici e operai agricoli. Sono compresi i lavoratori degli enti pubblici economici.**

N.B.: i dati 2015 sono provvisori, in quanto le aziende, con la denuncia del mese di luglio possono integrare i dati di competenza relativi a giugno. Inoltre, i dati 2015 , 2014 e 2013 possono subire variazioni per effetto di rettifiche effettuate dalle aziende ovvero di accertamenti realizzati dall'INPS.

\* Sono stati rilevati tutti i rapporti di lavoro attivati nel periodo, anche quelli in capo ad uno stesso lavoratore, con riguardo a tutte le tipologie di lavoro subordinato, incluso il lavoro somministrato e il lavoro intermittente.

TAB. 7 – NUOVI RAPPORTI DI LAVORO\* ATTIVATI NEI MESI DI GENNAIO - GIUGNO DEGLI ANNI 2013, 2014 E 2015 PER TIPOLOGIA ORARIA

| Tipologia oraria      | Assunzioni a tempo indeterminato |                |                | Assunzioni a termine |                  |                  | Assunzioni in apprendistato |                |                | Complesso Assunzioni |                  |                  |
|-----------------------|----------------------------------|----------------|----------------|----------------------|------------------|------------------|-----------------------------|----------------|----------------|----------------------|------------------|------------------|
|                       | gen - giu                        |                |                | gen - giu            |                  |                  | gen - giu                   |                |                | gen - giu            |                  |                  |
|                       | 2013                             | 2014           | 2015           | 2013                 | 2014             | 2015             | 2013                        | 2014           | 2015           | 2013                 | 2014             | 2015             |
| Full time             | 437.047                          | 406.931        | 565.483        | 1.029.464            | 1.120.575        | 1.143.803        | 80.445                      | 82.950         | 75.891         | 1.546.956            | 1.610.456        | 1.785.177        |
| Part time orizzontale | 262.348                          | 262.525        | 350.165        | 471.795              | 534.059          | 505.000          | 38.080                      | 39.489         | 35.397         | 772.223              | 836.073          | 890.562          |
| Part time verticale   | 12.264                           | 12.809         | 14.140         | 39.895               | 41.058           | 36.723           | 1.195                       | 1.114          | 957            | 53.354               | 54.981           | 51.820           |
| Part time misto       | 15.045                           | 17.917         | 22.571         | 52.989               | 61.243           | 62.899           | 2.237                       | 2.405          | 2.213          | 70.271               | 81.565           | 87.683           |
| <b>TOTALE</b>         | <b>726.704</b>                   | <b>700.182</b> | <b>952.359</b> | <b>1.594.143</b>     | <b>1.756.935</b> | <b>1.748.425</b> | <b>121.957</b>              | <b>125.958</b> | <b>114.458</b> | <b>2.442.804</b>     | <b>2.583.075</b> | <b>2.815.242</b> |

Fonte: INPS - elaborazione al 10 Agosto 2015

**Campo di osservazione: archivi UNIEMENS dei lavoratori dipendenti privati esclusi lavoratori domestici e operai agricoli. Sono compresi i lavoratori degli enti pubblici economici.**

N.B.: i dati 2015 sono provvisori, in quanto le aziende, con la denuncia del mese di luglio possono integrare i dati di competenza relativi a giugno. Inoltre, i dati 2015, 2014 e 2013 possono subire variazioni per effetto di rettifiche effettuate dalle aziende ovvero di accertamenti realizzati dall'INPS.

\* Sono stati rilevati tutti i rapporti di lavoro attivati nel periodo, anche quelli in capo ad uno stesso lavoratore, con riguardo a tutte le tipologie di lavoro subordinato, incluso il lavoro somministrato e il lavoro intermittente.

**TAB. 8 – RETRIBUZIONE MEDIA TEORICA LORDA MENSILE\* DEI RAPPORTI DI LAVORO\*\* ATTIVATI NEI MESI DI GENNAIO - GIUGNO DEGLI ANNI 2013, 2014 E 2015**

|   | gen - giu    |              |              | gen - giu 2014 su 2013 |              | gen - giu 2015 su 2014 |              |  |
|---|--------------|--------------|--------------|------------------------|--------------|------------------------|--------------|--|
|   | 2013         | 2014         | 2015         | variazione assoluta    | variazione % | variazione assoluta    | variazione % |  |
| <b>A. NUOVI RAPPORTI DI LAVORO</b>                                |              |              |              |                        |              |                        |              |  |
| A1. Assunzioni a tempo Indeterminato                              | 1.885        | 1.905        | 1.875        | 20                     | 1,1%         | -30                    | -1,6%        |  |
| A2. Assunzioni a termine  | 1.825        | 1.843        | 1.866        | 18                     | 1,0%         | 23                     | 1,2%         |  |
| A3. Assunzioni in apprendistato                                   | 1.350        | 1.352        | 1.363        | 2                      | 0,1%         | 11                     | 0,8%         |  |
| <b>TOTALE</b>   | <b>1.817</b> | <b>1.834</b> | <b>1.846</b> | <b>17</b>              | <b>0,9%</b>  | <b>12</b>              | <b>0,7%</b>  |  |
| <b>B. VARIAZIONI CONTRATTUALI DI RAPPORTI DI LAVORO ESISTENTI</b> |              |              |              |                        |              |                        |              |  |
| B1. Trasformazioni a tempo indeterminato di rapporti a termine    | 1.850        | 1.858        | 1.840        | 8                      | 0,4%         | -18                    | -1,0%        |  |
| B2. Apprendisti trasformati a tempo indeterminato                 | 1.784        | 1.819        | 1.895        | 35                     | 2,0%         | 76                     | 4,2%         |  |
| <b>TOTALE</b>   | <b>1.840</b> | <b>1.851</b> | <b>1.848</b> | <b>11</b>              | <b>0,6%</b>  | <b>-3</b>              | <b>-0,2%</b> |  |

Fonte: INPS - elaborazione al 10 Agosto 2015

**Campo di osservazione: archivi UNIEMENS dei lavoratori dipendenti privati esclusi lavoratori domestici e operai agricoli. Sono compresi i lavoratori degli enti pubblici economici.**

N.B.: i dati 2015 sono provvisori, in quanto le aziende, con la denuncia del mese di luglio possono integrare i dati di competenza relativi a giugno. Inoltre, i dati 2015 , 2014 e 2013 possono subire variazioni per effetto di rettifiche effettuate dalle aziende ovvero di accertamenti realizzati dall'INPS.

\* La retribuzione media teorica lorda mensile è calcolata moltiplicando per 26 giornate la retribuzione media giornaliera. La retribuzione media giornaliera è ottenuta come rapporto tra retribuzione complessiva percepita nel periodo (eventualmente comprensiva dei ratei di tredicesima e di altre mensilità aggiuntive e riportata a tempo pieno) e numero di giornate complessivamente retribuite nel periodo. I dati per il calcolo della retribuzione media teorica lorda sono stati oggetto di normalizzazione.

\*\* Sono stati rilevati tutti i rapporti di lavoro attivati nel periodo, anche quelli in capo ad uno stesso lavoratore, con riguardo a tutte le tipologie di lavoro subordinato, incluso il lavoro somministrato e il lavoro intermittente.



## Osservatorio sul Precariato

**TAB. 9 – NUOVI RAPPORTI DI LAVORO\* ATTIVATI NEI MESI DI GENNAIO - GIUGNO DEGLI ANNI 2013, 2014 E 2015 PER CLASSE DI RETRIBUZIONE MEDIA TEORICA LORDA MENSILE\*\***

| CLASSE DI<br>RETRIBUZIONE<br>MEDIA TEORICA<br>MENSILE | Assunzioni a tempo indeterminato |                |                | Assunzioni a termine |                  |                  | Assunzioni in apprendistato |                |                | Complesso Assunzioni |                  |                  |
|---|----------------------------------|----------------|----------------|----------------------|------------------|------------------|-----------------------------|----------------|----------------|----------------------|------------------|------------------|
|   | gen - giu                        |                |                | gen - giu            |                  |                  | gen - giu                   |                |                | gen - giu            |                  |                  |
|   | 2013                             | 2014           | 2015           | 2013                 | 2014             | 2015             | 2013                        | 2014           | 2015           | 2013                 | 2014             | 2015             |
| fino a 1.000  | 50.317                           | 44.643         | 40.987         | 97.743               | 97.582           | 89.170           | 21.044                      | 21.745         | 18.333         | 169.104              | 163.970          | 148.490          |
| da 1.001 a 1.250                                      | 67.046                           | 62.224         | 74.243         | 132.194              | 133.063          | 125.453          | 33.239                      | 32.677         | 29.157         | 232.479              | 227.964          | 228.853          |
| da 1.251 a 1.500                                      | 176.422                          | 170.212        | 242.874        | 346.937              | 370.482          | 357.059          | 35.202                      | 36.714         | 33.464         | 558.561              | 577.408          | 633.397          |
| da 1.501 a 1.750                                      | 151.783                          | 151.059        | 222.051        | 342.831              | 384.132          | 385.514          | 17.364                      | 19.184         | 19.285         | 511.978              | 554.375          | 626.850          |
| da 1.751 a 2.000                                      | 83.422                           | 83.046         | 123.480        | 214.759              | 239.265          | 247.620          | 7.256                       | 7.895          | 7.463          | 305.437              | 330.206          | 378.563          |
| da 2.001 a 2.250                                      | 54.860                           | 51.942         | 73.698         | 133.245              | 163.534          | 170.160          | 3.165                       | 3.284          | 2.891          | 191.270              | 218.760          | 246.749          |
| da 2.251 a 2.500                                      | 45.364                           | 42.471         | 56.934         | 87.160               | 102.063          | 105.592          | 1.794                       | 1.714          | 1.448          | 134.318              | 146.248          | 163.974          |
| da 2.501 a 3.000                                      | 44.743                           | 43.474         | 55.447         | 88.639               | 102.235          | 106.111          | 1.231                       | 1.150          | 1.028          | 134.613              | 146.859          | 162.586          |
| da 3.001 a 5.000                                      | 36.620                           | 35.789         | 44.188         | 94.300               | 103.350          | 103.159          | 1.149                       | 1.384          | 1.213          | 132.069              | 140.523          | 148.560          |
| oltre 5.001   | 16.127                           | 15.322         | 18.457         | 56.335               | 61.229           | 58.587           | 513                         | 211            | 176            | 72.975               | 76.762           | 77.220           |
| <b>TOTALE</b>   | <b>726.704</b>                   | <b>700.182</b> | <b>952.359</b> | <b>1.594.143</b>     | <b>1.756.935</b> | <b>1.748.425</b> | <b>121.957</b>              | <b>125.958</b> | <b>114.458</b> | <b>2.442.804</b>     | <b>2.583.075</b> | <b>2.815.242</b> |

Fonte: INPS - elaborazione al 10 Agosto 2015

**Campo di osservazione: archivi UNIEMENS dei lavoratori dipendenti privati esclusi lavoratori domestici e operai agricoli. Sono compresi i lavoratori degli enti pubblici economici.**

N.B.: i dati 2015 sono provvisori, in quanto le aziende, con la denuncia del mese di luglio possono integrare i dati di competenza relativi a giugno. Inoltre, i dati 2015, 2014 e 2013 possono subire variazioni per effetto di rettifiche effettuate dalle aziende ovvero di accertamenti realizzati dall'INPS.

\* Sono stati rilevati tutti i rapporti di lavoro attivati nel periodo, anche quelli in capo ad uno stesso lavoratore, con riguardo a tutte le tipologie di lavoro subordinato, incluso il lavoro somministrato e il lavoro intermittente.

\*\* La retribuzione media teorica lorda mensile è calcolata moltiplicando per 26 giornate la retribuzione media giornaliera. La retribuzione media giornaliera è ottenuta come rapporto tra retribuzione complessiva percepita nel periodo (eventualmente comprensiva dei ratei di tredicesima e di altre mensilità aggiuntive e riportata a tempo pieno) e numero di giornate complessivamente retribuite nel periodo. I dati per il calcolo della retribuzione media teorica lorda sono stati oggetto di normalizzazione.



## Osservatorio sul Precariato

**TAB. 10 – DISTRIBUZIONE PERCENTUALE DEI NUOVI RAPPORTI DI LAVORO\* ATTIVATI NEI MESI DI GENNAIO - GIUGNO DEGLI ANNI 2013, 2014 E 2015 PER CLASSE DI RETRIBUZIONE MEDIA TEORICA LORDA MENSILE\*\***

| CLASSE DI<br>RETRIBUZIONE<br>MEDIA TEORICA<br>MENSILE | Assunzioni a tempo indeterminato |               |               | Assunzioni a termine |               |               | Assunzioni in apprendistato |               |               | Complesso Assunzioni |               |               |
|---|----------------------------------|---------------|---------------|----------------------|---------------|---------------|-----------------------------|---------------|---------------|----------------------|---------------|---------------|
|   | gen - giu                        |               |               | gen - giu            |               |               | gen - giu                   |               |               | gen - giu            |               |               |
|   | 2013                             | 2014          | 2015          | 2013                 | 2014          | 2015          | 2013                        | 2014          | 2015          | 2013                 | 2014          | 2015          |
| fino a 1.000  | 6,9%                             | 6,4%          | 4,3%          | 6,1%                 | 5,6%          | 5,1%          | 17,3%                       | 17,3%         | 16,0%         | 6,9%                 | 6,3%          | 5,3%          |
| da 1.001 a 1.250                                      | 9,2%                             | 8,9%          | 7,8%          | 8,3%                 | 7,6%          | 7,2%          | 27,3%                       | 25,9%         | 25,5%         | 9,5%                 | 8,8%          | 8,1%          |
| da 1.251 a 1.500                                      | 24,3%                            | 24,3%         | 25,5%         | 21,8%                | 21,1%         | 20,4%         | 28,9%                       | 29,1%         | 29,2%         | 22,9%                | 22,4%         | 22,5%         |
| da 1.501 a 1.750                                      | 20,9%                            | 21,6%         | 23,3%         | 21,5%                | 21,9%         | 22,0%         | 14,2%                       | 15,2%         | 16,8%         | 21,0%                | 21,5%         | 22,3%         |
| da 1.751 a 2.000                                      | 11,5%                            | 11,9%         | 13,0%         | 13,5%                | 13,6%         | 14,2%         | 5,9%                        | 6,3%          | 6,5%          | 12,5%                | 12,8%         | 13,4%         |
| da 2.001 a 2.250                                      | 7,5%                             | 7,4%          | 7,7%          | 8,4%                 | 9,3%          | 9,7%          | 2,6%                        | 2,6%          | 2,5%          | 7,8%                 | 8,5%          | 8,8%          |
| da 2.251 a 2.500                                      | 6,2%                             | 6,1%          | 6,0%          | 5,5%                 | 5,8%          | 6,0%          | 1,5%                        | 1,4%          | 1,3%          | 5,5%                 | 5,7%          | 5,8%          |
| da 2.501 a 3.000                                      | 6,2%                             | 6,2%          | 5,8%          | 5,6%                 | 5,8%          | 6,1%          | 1,0%                        | 0,9%          | 0,9%          | 5,5%                 | 5,7%          | 5,8%          |
| da 3.001 a 5.000                                      | 5,0%                             | 5,1%          | 4,6%          | 5,9%                 | 5,9%          | 5,9%          | 0,9%                        | 1,1%          | 1,1%          | 5,4%                 | 5,4%          | 5,3%          |
| oltre 5.001   | 2,2%                             | 2,2%          | 1,9%          | 3,5%                 | 3,5%          | 3,4%          | 0,4%                        | 0,2%          | 0,2%          | 3,0%                 | 3,0%          | 2,7%          |
| <b>TOTALE</b>   | <b>100,0%</b>                    | <b>100,0%</b> | <b>100,0%</b> | <b>100,0%</b>        | <b>100,0%</b> | <b>100,0%</b> | <b>100,0%</b>               | <b>100,0%</b> | <b>100,0%</b> | <b>100,0%</b>        | <b>100,0%</b> | <b>100,0%</b> |

Fonte: INPS - elaborazione al 10 Agosto 2015

**Campo di osservazione: archivi UNIEMENS dei lavoratori dipendenti privati esclusi lavoratori domestici e operai agricoli. Sono compresi i lavoratori degli enti pubblici economici.**

N.B.: i dati 2015 sono provvisori, in quanto le aziende, con la denuncia del mese di luglio possono integrare i dati di competenza relativi a giugno. Inoltre, i dati 2015, 2014 e 2013 possono subire variazioni per effetto di rettifiche effettuate dalle aziende ovvero di accertamenti realizzati dall'INPS.

\* Sono stati rilevati tutti i rapporti di lavoro attivati nel periodo, anche quelli in capo ad uno stesso lavoratore, con riguardo a tutte le tipologie di lavoro subordinato, incluso il lavoro somministrato e il lavoro intermittente.

\*\* La retribuzione media teorica lorda mensile è calcolata moltiplicando per 26 giornate la retribuzione media giornaliera. La retribuzione media giornaliera è ottenuta come rapporto tra retribuzione complessiva percepita nel periodo (eventualmente comprensiva dei ratei di tredicesima e di altre mensilità aggiuntive e riportata a tempo pieno) e numero di giornate complessivamente retribuite nel periodo. I dati per il calcolo della retribuzione media teorica lorda sono stati oggetto di normalizzazione.



## Osservatorio sul Precariato

TAB. 11 – RAPPORTI DI LAVORO INSTAURATI CON LA FRUIZIONE DELL'ESONERO CONTRIBUTIVO L. 190/2014

| Tipologia di rapporto di lavoro                               | Gennaio       | Febbraio      | Marzo          | Aprile         | Maggio         | Giugno         | Luglio   | Agosto   | Settembre | Ottobre  | Novembre | Dicembre | Totale         |
|---|---------------|---------------|----------------|----------------|----------------|----------------|----------|----------|-----------|----------|----------|----------|----------------|
| A1. Assunzioni a tempo indeterminato                          | 64.267        | 69.712        | 93.796         | 101.523        | 86.118         | 75.284         | 0        | 0        | 0         | 0        | 0        | 0        | 490.700        |
| B1. Trasformazioni a tempo indet. di rapporti a termine       | 13.291        | 21.282        | 37.240         | 47.478         | 36.022         | 28.861         | 0        | 0        | 0         | 0        | 0        | 0        | 184.174        |
| <b>TOTALE</b>   | <b>77.558</b> | <b>90.994</b> | <b>131.036</b> | <b>149.001</b> | <b>122.140</b> | <b>104.145</b> | <b>0</b> | <b>0</b> | <b>0</b>  | <b>0</b> | <b>0</b> | <b>0</b> | <b>674.874</b> |
| % rapporti esonero L.190/2014 su totale ass.ni/trasf.ni a t.i | 34,9%         | 51,3%         | 61,2%          | 64,1%          | 61,2%          | 56,8%          |          |          |           |          |          |          |                |
| % rapporti esonero L.190/2014 su totale nuovi rapporti        | 13,3%         | 21,0%         | 26,3%          | 27,3%          | 23,1%          | 18,6%          |          |          |           |          |          |          |                |

Fonte: INPS - elaborazione al 10 Agosto 2015

**Campo di osservazione: archivi UNIEMENS dei lavoratori dipendenti privati esclusi lavoratori domestici e operai agricoli. Sono compresi i lavoratori degli enti pubblici economici.**

N.B.: i dati 2015 sono provvisori, in quanto le aziende, con la denuncia del mese di luglio possono integrare i dati di competenza relativi a giugno; gli stessi dati possono subire variazioni per effetti di rettifiche effettuate dalle aziende ovvero di accertamenti realizzati dall'INPS.



**GRAF.1 - PERCENTUALE DEI NUOVI RAPPORTI DI LAVORO\* A TEMPO INDETERMINATO SUL TOTALE DEI RAPPORTI ATTIVATI/VARIATI NEL PERIODO GENNAIO - GIUGNO DEGLI ANNI 2013, 2014 e 2015**

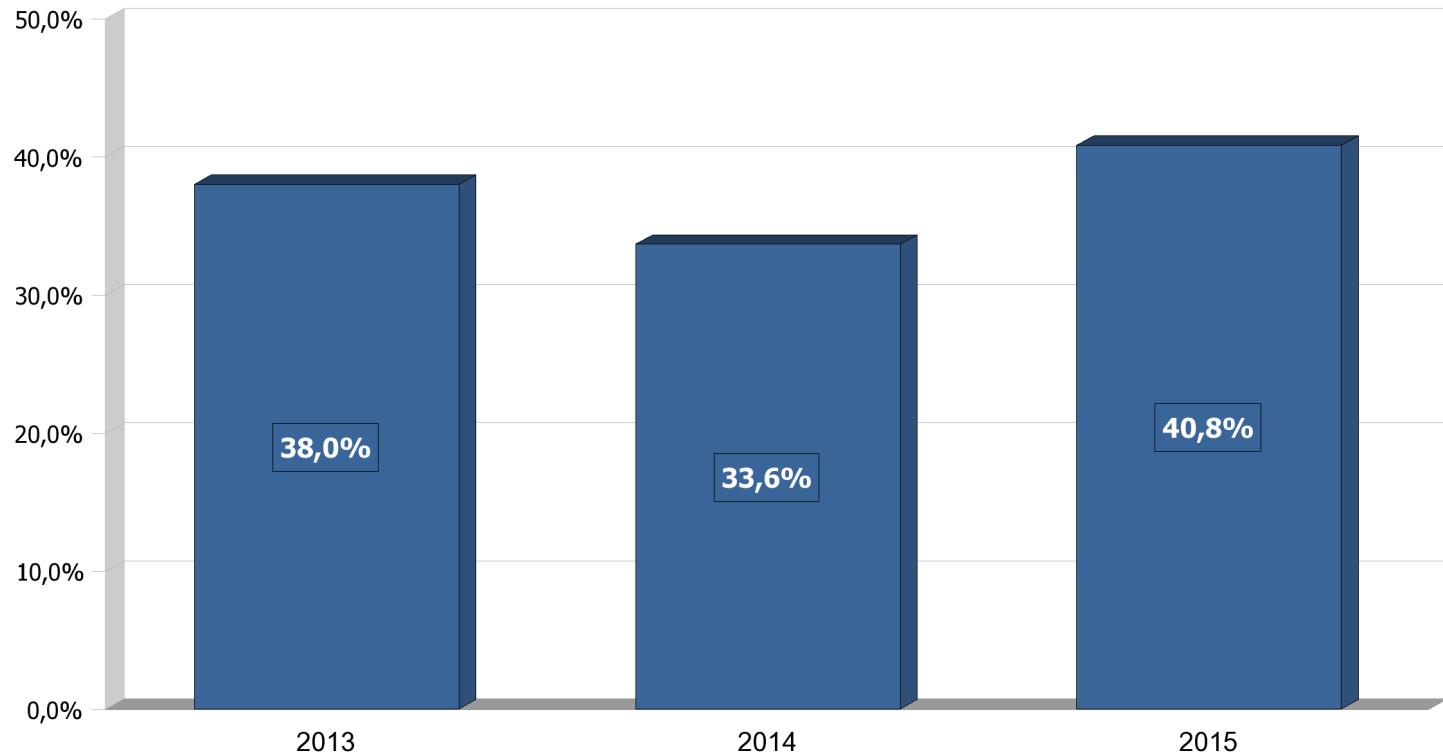

Fonte: INPS - elaborazione al 10 Agosto 2015

**Campo di osservazione: archivi UNIEMENS dei lavoratori dipendenti privati esclusi lavoratori domestici e operai agricoli. Sono compresi i lavoratori degli enti pubblici economici.**

N.B.: i dati 2015 sono provvisori, in quanto le aziende, con la denuncia del mese di luglio possono integrare i dati di competenza relativi a giugno. Inoltre, i dati 2015, 2014 e 2013 possono subire variazioni per effetto di rettifiche effettuate dalle aziende ovvero di accertamenti realizzati dall'INPS.

\* Sono stati rilevati tutti i rapporti di lavoro attivati nel periodo, anche quelli in capo ad uno stesso lavoratore, con riguardo a tutte le tipologie di lavoro subordinato, incluso il lavoro somministrato e il lavoro intermittente.

**GRAF.2 - PERCENTUALE DEI NUOVI RAPPORTI DI LAVORO\* A TEMPO INDETERMINATO SUL TOTALE DEI RAPPORTI DI LAVORO ATTIVATI/VARIATI NELL'ULTIMO BIENNIO SU BASE MENSILE**

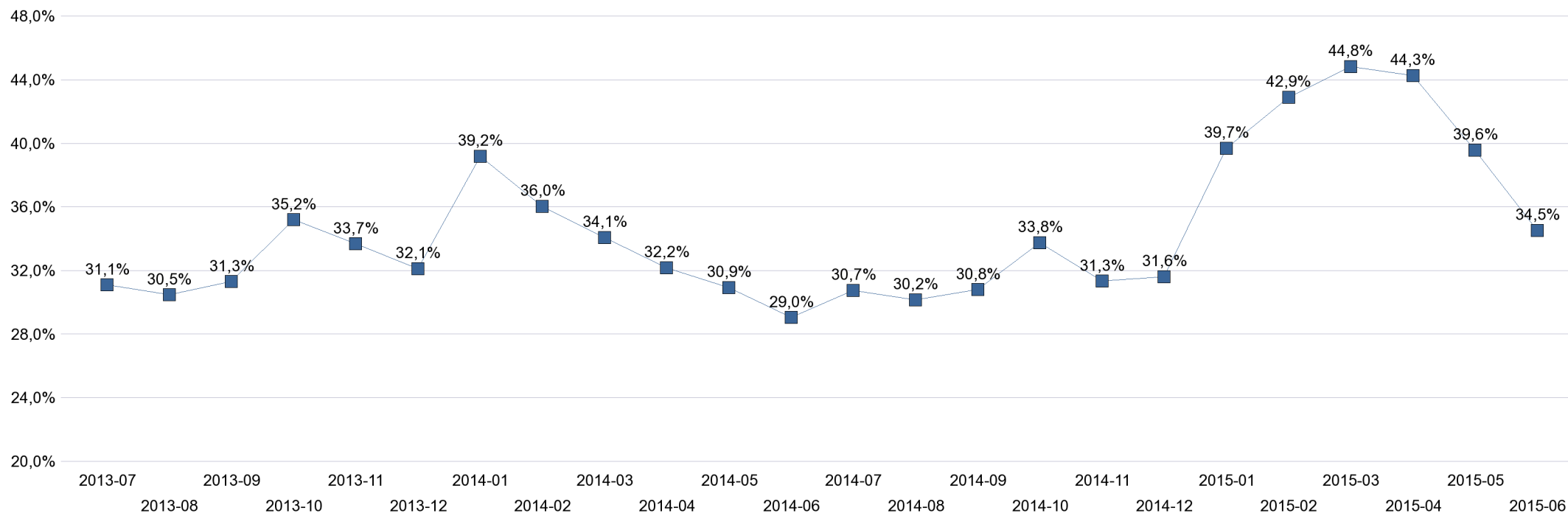

Fonte: INPS - elaborazione al 10 Agosto 2015

**Campo di osservazione: archivi UNIEMENS dei lavoratori dipendenti privati esclusi lavoratori domestici e operai agricoli. Sono compresi i lavoratori degli enti pubblici economici.**

N.B.: i dati 2015 sono provvisori, in quanto le aziende, con la denuncia del mese di luglio possono integrare i dati di competenza relativi a giugno. Inoltre, i dati 2015, 2014 e 2013 possono subire variazioni per effetto di rettifiche effettuate dalle aziende ovvero di accertamenti realizzati dall'INPS.

\* Sono stati rilevati tutti i rapporti di lavoro attivati nel periodo, anche quelli in capo ad uno stesso lavoratore, con riguardo a tutte le tipologie di lavoro subordinato, incluso il lavoro somministrato e il lavoro intermittente.

TAB. 12a – VOUCHER VALORE NOMINALE €10\* VENDUTI NEI MESI DI GENNAIO - GIUGNO DEGLI ANNI 2013, 2014 E 2015 PER MACRO REGIONE DI VENDITA

|               | gen - giu         |                   |                   | gen - giu 2014 su 2013 |              | gen - giu 2015 su 2014 |              |
|---------------|-------------------|-------------------|-------------------|------------------------|--------------|------------------------|--------------|
|               | 2013              | 2014              | 2015              | variazione assoluta    | variazione % | variazione assoluta    | variazione % |
| NORD-OVEST    | 4.581.831         | 8.317.569         | 15.103.294        | 3.735.738              | 81,5%        | 6.785.725              | 81,6%        |
| NORD-EST      | 6.274.778         | 10.768.730        | 17.295.132        | 4.493.952              | 71,6%        | 6.526.402              | 60,6%        |
| CENTRO        | 2.550.577         | 4.956.699         | 8.987.542         | 2.406.122              | 94,3%        | 4.030.843              | 81,3%        |
| SUD           | 1.460.254         | 3.110.278         | 5.764.228         | 1.650.024              | 113,0%       | 2.653.950              | 85,3%        |
| ISOLE         | 733.627           | 1.407.107         | 2.746.293         | 673.480                | 91,8%        | 1.339.186              | 95,2%        |
| <b>TOTALE</b> | <b>15.601.067</b> | <b>28.560.383</b> | <b>49.896.489</b> | <b>12.959.316</b>      | <b>83,1%</b> | <b>21.336.106</b>      | <b>74,7%</b> |

Fonte: INPS - elaborazione al 10 Agosto 2015

Campo di osservazione: Archivi gestionali generati dai flussi informativi delle procedure di vendita dei voucher.

\*L'importo nominale di 10 euro di ogni singolo voucher comprende la contribuzione a favore della Gestione separata Inps (1,30 euro), quella in favore dell'Inail (0,70 euro) e una quota per la gestione del servizio (0,50 euro). Il compenso netto per il lavoratore è di 7,50 euro.

**TAB. 12b – VOUCHER VALORE NOMINALE €10\* VENDUTI NEI MESI DI GENNAIO - GIUGNO DEGLI ANNI 2013, 2014 E 2015 PER REGIONE DI VENDITA**

|                       | gen - giu         |                   | gen - giu 2014 su 2013 |                     | gen - giu 2015 su 2014 |                     |              |
|-----------------------|-------------------|-------------------|------------------------|---------------------|------------------------|---------------------|--------------|
|                       | 2013              | 2014              | 2015                   | variazione assoluta | variazione %           | variazione assoluta | variazione % |
| PIEMONTE              | 1.460.053         | 2.434.293         | 4.132.141              | 974.240             | 66,7%                  | 1.697.848           | 69,7%        |
| VALLE D'AOSTA         | 47.015            | 111.679           | 189.856                | 64.664              | 137,5%                 | 78.177              | 70,0%        |
| LIGURIA               | 384.054           | 863.545           | 1.667.741              | 479.491             | 124,8%                 | 804.196             | 93,1%        |
| LOMBARDIA             | 2.690.709         | 4.908.052         | 9.113.556              | 2.217.343           | 82,4%                  | 4.205.504           | 85,7%        |
| TRENTINO ALTO ADIGE   | 1.108.974         | 1.436.111         | 1.932.738              | 327.137             | 29,5%                  | 496.627             | 34,6%        |
| VENETO                | 2.227.903         | 4.021.298         | 6.618.897              | 1.793.395           | 80,5%                  | 2.597.599           | 64,6%        |
| FRIULI VENEZIA GIULIA | 1.089.282         | 1.685.332         | 2.362.469              | 596.050             | 54,7%                  | 677.137             | 40,2%        |
| EMILIA ROMAGNA        | 1.848.619         | 3.625.989         | 6.381.028              | 1.777.370           | 96,1%                  | 2.755.039           | 76,0%        |
| TOSCANA               | 885.698           | 1.851.570         | 3.471.757              | 965.872             | 109,1%                 | 1.620.187           | 87,5%        |
| UMBRIA                | 268.307           | 485.515           | 834.984                | 217.208             | 81,0%                  | 349.469             | 72,0%        |
| MARCHE                | 581.700           | 1.289.105         | 2.213.561              | 707.405             | 121,6%                 | 924.456             | 71,7%        |
| LAZIO                 | 814.872           | 1.330.509         | 2.467.240              | 515.637             | 63,3%                  | 1.136.731           | 85,4%        |
| ABRUZZO               | 301.374           | 557.137           | 1.038.142              | 255.763             | 84,9%                  | 481.005             | 86,3%        |
| MOLISE                | 53.438            | 120.700           | 201.748                | 67.262              | 125,9%                 | 81.048              | 67,1%        |
| CAMPANIA              | 366.898           | 708.626           | 1.255.893              | 341.728             | 93,1%                  | 547.267             | 77,2%        |
| PUGLIA                | 483.396           | 1.182.969         | 2.345.588              | 699.573             | 144,7%                 | 1.162.619           | 98,3%        |
| BASILICATA            | 101.061           | 201.904           | 365.377                | 100.843             | 99,8%                  | 163.473             | 81,0%        |
| CALABRIA              | 154.087           | 338.942           | 557.480                | 184.855             | 120,0%                 | 218.538             | 64,5%        |
| SICILIA               | 321.914           | 585.995           | 1.152.104              | 264.081             | 82,0%                  | 566.109             | 96,6%        |
| SARDEGNA              | 411.713           | 821.112           | 1.594.189              | 409.399             | 99,4%                  | 773.077             | 94,2%        |
| <b>ITALIA</b>         | <b>15.601.067</b> | <b>28.560.383</b> | <b>49.896.489</b>      | <b>12.959.316</b>   | <b>83,1%</b>           | <b>21.336.106</b>   | <b>74,7%</b> |